



Evolução da Proteção Previdenciária e Impactos sobre a Pobreza – 1992 a 2015

BRASÍLIA, FEVEREIRO DE 2017

Abordagem da Apresentação

- ✓ **Proteção previdenciária da população ocupada de 16 a 59 anos;**
 - ✓ **Proteção previdenciária entres os idosos de 60 anos ou mais;**
 - ✓ **Impacto da transferência da renda previdenciária sobre o nível de pobreza.**
-
- ❖ **A Previdência Social utiliza os microdados da Pesquisa Nacional por Amostra de Domicílios - PNAD, divulgados anualmente pelo Instituto Brasileiro de Geografia e Estatística – IBGE.**
 - ❖ **O cálculo dos indicadores segue metodologia desenvolvida e aprovada pelo Conselho Nacional de Previdência Social em 2004.**

1. Indicadores de Cobertura Social (Previdência e Assistência Social) - Brasil

*1.1 Proteção Previdenciária
entre a População Ocupada com
idade de 16 a 59 anos - Brasil*

BRASIL: Panorama da Proteção Previdenciária da População Ocupada (entre 16 e 59 anos) - 2015 - (Inclusive a Área Rural da Região Norte)

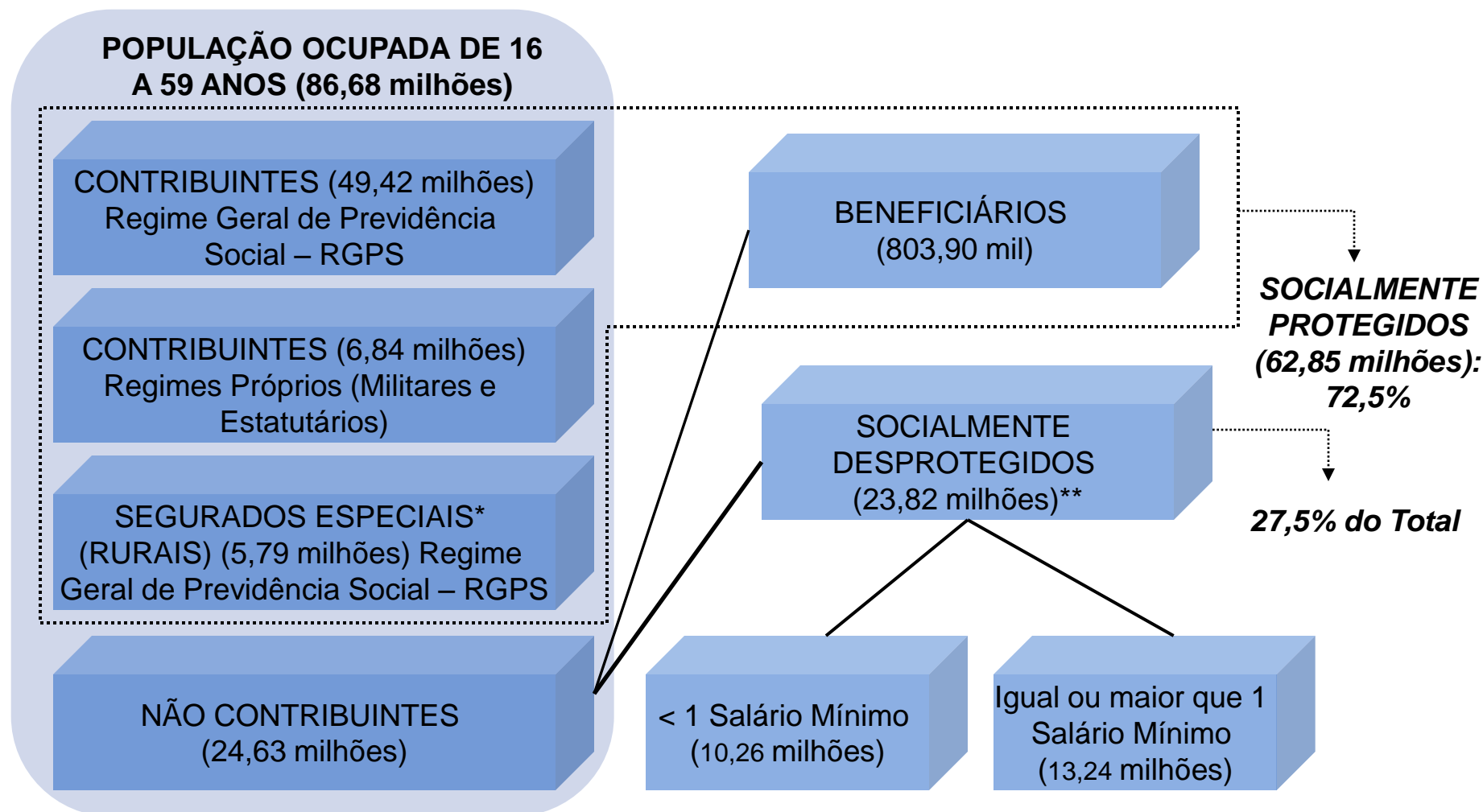

Fonte: Micro dados PNAD 2015.

Elaboração: SPPS/MF.

* Na PNAD essas pessoas se auto-declararam não contribuintes.

** Inclui 323.731 de desprotegidos com rendimento ignorado.

Cobertura Previdenciária por Unidade da Federação - 2015 ***(Inclusive Área Rural da Região Norte)***

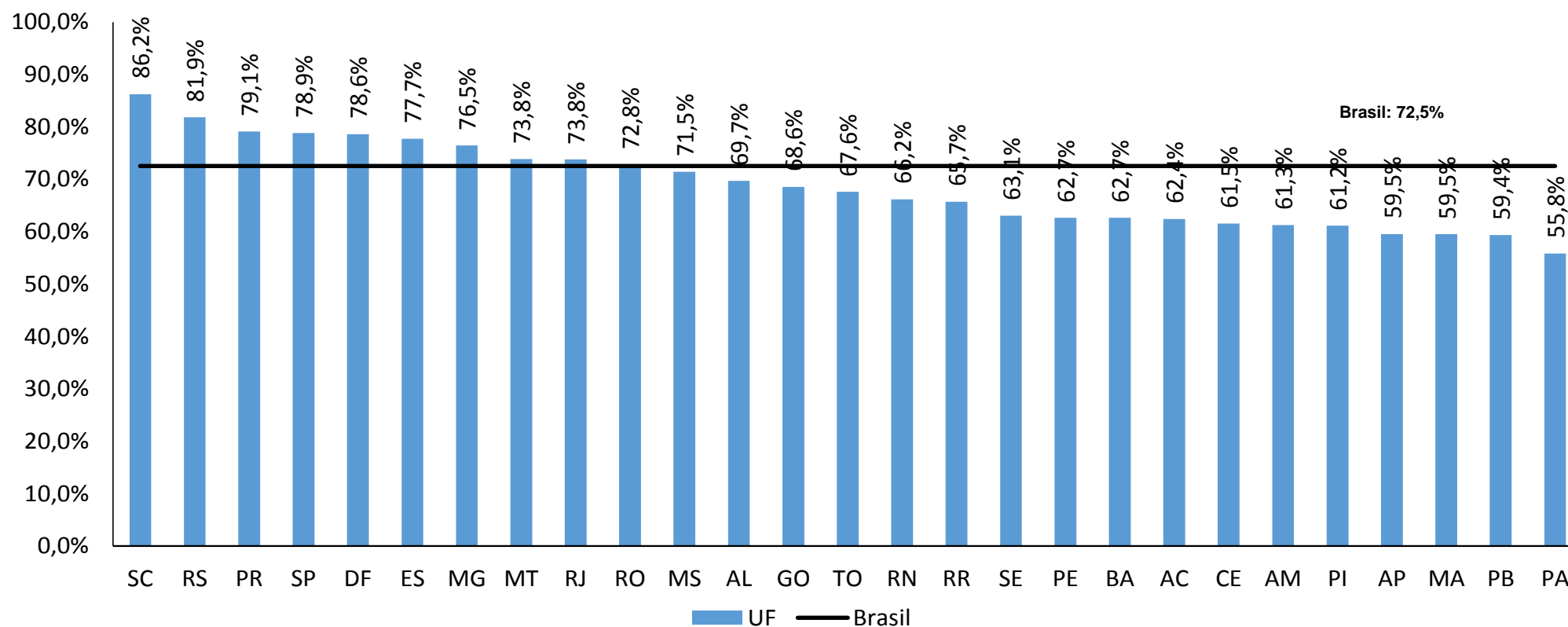

Fonte: PNAD/IBGE – 2015.

Elaboração: SPPS/MF.

*Independentemente de critério de renda.

Evolução da Cobertura Previdenciária entre as Pessoas com Idade entre 16 e 59 anos, segundo Gênero - 1992 a 2015 (Exclusive Área Rural da Região Norte, salvo Tocantins)

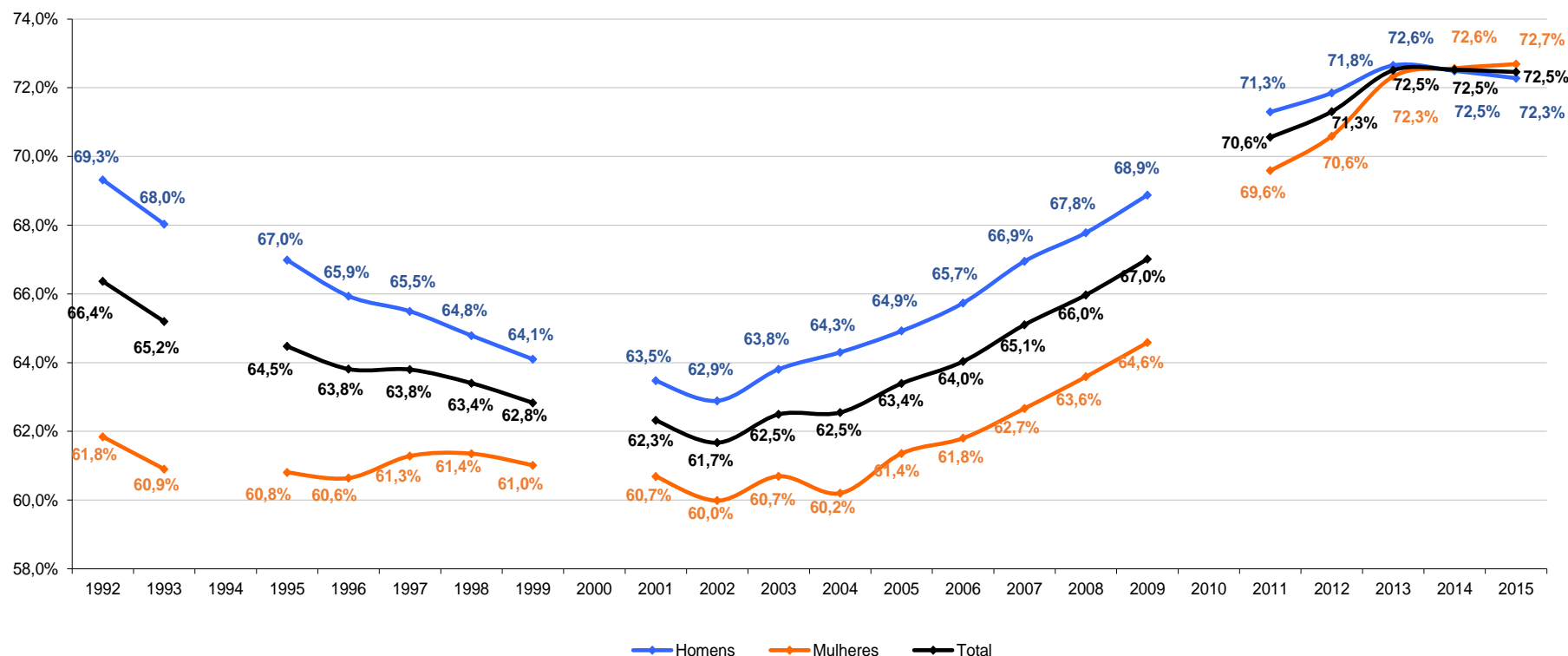

Fonte: PNAD/IBGE – Vários anos.

Elaboração: SPPS/MF.

* Pessoas com idade entre 16 e 59 anos, independentemente de critério de renda.

*1.1.1 Perfil da População
Ocupada Desprotegida e com
Capacidade Contributiva -
Pessoas com idade de 16 a 59
anos - Brasil*

Proteção Previdenciária segundo Sexo - 2015 ***(Inclusive Área Rural da Região Norte)***

Proporção de Trabalhadores Ocupados (A) e Desprotegidos com Capacidade Contributiva (B) - 2015 -

Sexo	Total Ocupados - Em %	Total Desprotegidos - Em %	Quantidade de Desprotegidos
Masculino	59,35%	67,92%	8.989.040
Feminino	40,65%	32,08%	4.246.511
Total	100,00%	100,00%	13.235.551

Fonte: PNAD/IBGE – 2015.

Elaboração: SPPS/MF.

* Pessoas com idade entre 16 e 59 anos com rendimento mensal igual ou superior ao valor do Salário Mínimo vigente em Set/15.

Proteção Previdenciária segundo Faixas de Idade - 2015 ***(Inclusive Área Rural da Região Norte)***

Proporção de Trabalhadores Ocupados (A) e Desprotegidos com Capacidade Contributiva (B) - 2015 -

Faixas de Idade	Total Ocupados - Em %	Total Desprotegidos - Em %	Quantidade de Desprotegidos
16 a 19 anos	2,95%	4,79%	633.828
20 a 24 anos	10,67%	11,33%	1.499.966
25 a 29 anos	13,53%	12,71%	1.682.216
30 a 39 anos	29,96%	29,18%	3.861.812
40 a 49 anos	25,23%	25,39%	3.360.677
50 a 59 anos	17,65%	16,60%	2.197.052
Total	100,00%	100,00%	13.235.551

Fonte: PNAD/IBGE – 2015.

Elaboração: SPPS/MF.

* Pessoas com idade entre 16 e 59 anos com rendimento mensal igual ou superior ao valor do Salário Mínimo vigente em Set/15.

Proteção Previdenciária segundo Faixas de Rendimento - 2015 ***(Inclusive Área Rural da Região Norte)***

Proporção de Trabalhadores Ocupados (A) e Desprotegidos com Capacidade Contributiva (B) - 2015 -

Faixas de Rendimento	Total Ocupados - Em %	Total Desprotegidos - Em %	Quantidade de Desprotegidos
igual a 1 SM	12,01%	14,45%	1.912.956
acima de 1 até 2 SM	46,71%	57,40%	7.597.337
acima de 2 até 3 SM	17,06%	14,60%	1.931.927
acima de 3 até 5 SM	12,32%	8,09%	1.071.105
acima de 5 até 10 SM	8,27%	4,15%	549.113
acima de 10 até 20 SM	2,85%	1,11%	146.296
acima de 20 SM	0,77%	0,20%	26.817
Total	100,00%	100,00%	13.235.551

Fonte: PNAD/IBGE – 2015.

Elaboração: SPPS/MF.

* Pessoas com idade entre 16 e 59 anos com rendimento mensal igual ou superior ao valor do Salário Mínimo vigente em Set/15.

Proteção Previdenciária segundo Grandes Regiões - 2015 ***(Inclusive Área Rural da Região Norte)***

Proporção de Trabalhadores Ocupados (A) e Desprotegidos com Capacidade Contributiva (B) - 2015 -

Faixas de Rendimento	Total Ocupados - Em %	Total Desprotegidos - Em %	Quantidade de Desprotegidos
Norte	5,95%	10,34%	1.369.003
Nordeste	18,01%	23,36%	3.091.957
Sudeste	49,01%	43,37%	5.739.772
Sul	18,31%	12,36%	1.635.924
Centro-Oeste	8,73%	10,57%	1.398.895
Total	100,00%	100,00%	13.235.551

Fonte: PNAD/IBGE – 2015.

Elaboração: SPPS/MF.

* Pessoas com idade entre 16 e 59 anos com rendimento mensal igual ou superior ao valor do Salário Mínimo vigente em Set/15.

Proteção Previdenciária segundo Posição na Ocupação - 2015 ***(Inclusive Área Rural da Região Norte)***

Proporção de Trabalhadores Ocupados (A) e Desprotegidos com Capacidade Contributiva (B) - 2015 -

Posição na Ocupação	Total Ocupados - Em %	Total Desprotegidos - Em %	Quantidade de Desprotegidos
Empregado com Carteira	63,65%	-	-
Militar	0,59%	-	-
Estatutário	11,68%	-	-
Empregados sem Carteira	5,85%	36,47%	4.826.735
Trabalhador Doméstico com Carteira	3,25%	-	-
Trabalhador Doméstico sem Carteira	0,73%	8,29%	1.097.613
Conta-própria	10,18%	50,32%	6.660.403
Empregador	4,06%	4,91%	649.724
Empregados sem Declaração de Carteira	-	-	-
Não Remunerado	0,01%	0,01%	1.076
Total	100,00%	100,00%	13.235.551

Fonte: PNAD/IBGE – 2015.

Elaboração: SPPS/MF.

** Pessoas com idade entre 16 e 59 anos com rendimento mensal igual ou superior ao valor do Salário Mínimo vigente em Set/15.*

Proteção Previdenciária segundo Ramos de Atividade - 2015 ***(Inclusive Área Rural da Região Norte)***

Proporção de Trabalhadores Ocupados (A) e Desprotegidos com Capacidade Contributiva (B) - 2015 -

Ramo de Atividade	Total Ocupados - Em %	Total Desprotegidos - Em %	Quantidade de Desprotegidos
Agrícola	5,80%	4,53%	600.143
Indústria	1,08%	0,35%	46.333
Indústria de Transformação	14,26%	9,13%	1.207.831
Construção	6,17%	23,55%	3.117.551
Comércio e Reparação	19,13%	21,44%	2.837.387
Alojamento e Alimentação	4,32%	7,09%	938.693
Transporte, Armazenagem e Comunicação	6,57%	6,63%	877.720
Administração Pública	7,95%	0,73%	96.927
Educação, Saúde e Serviços Sociais	15,74%	3,85%	508.997
Serviços Domésticos	3,98%	8,29%	1.097.613
Outros Serviços	3,38%	7,61%	1.007.475
Outras Atividades	11,60%	6,70%	886.239
Ignorado	0,03%	0,10%	12.642
Total	100,00%	100,00%	13.235.551

Fonte: PNAD/IBGE – 2015.

Elaboração: SPPS/MF.

** Pessoas com idade entre 16 e 59 anos com rendimento mensal igual ou superior ao valor do Salário Mínimo vigente em Set/15.*

*1.2 Proteção Previdenciária entre os **Idosos** (pessoas com 60 anos ou mais de idade) - Brasil*

Cobertura Previdenciária entre os Idosos - 2015 - (Inclusive Área Rural da Região Norte)

Proteção Previdenciária para a População Idosa* - Brasil

Categorias	Homens	Percentual sobre o Total (%)	Mulheres	Percentual sobre o Total (%)	Total	Percentual sobre o Total (%)
Aposentados	9.361.477	72,3%	7.986.329	48,6%	17.347.806	59,1%
Pensionistas	169.443	1,3%	2.494.049	15,2%	2.663.492	9,1%
Aposentados e pensionistas	345.185	2,7%	1.831.750	11,1%	2.176.935	7,4%
Contribuintes não beneficiários	1.266.812	9,8%	554.048	3,4%	1.820.860	6,2%
Protegidos (a)	11.142.917	86,1%	12.866.176	78,3%	24.009.093	81,7%
Desprotegidos (b)	1.802.544	13,9%	3.562.333	21,7%	5.364.877	18,3%
Total de Residentes (a+b)	12.945.461	100,0%	16.428.509	100,0%	29.373.970	100,0%

Fonte: PNAD/IBGE – 2015.

Elaboração: SPPS/MF.

* Idosos de 60 anos ou mais, independentemente de critério de renda, que recebem aposentadoria e/ou pensão **ou** que continuam contribuindo para algum regime previdenciário.

Cobertura Previdenciária entre os Idosos por Unidade da Federação – 2015 ***(Inclusive Área Rural da Região Norte)***

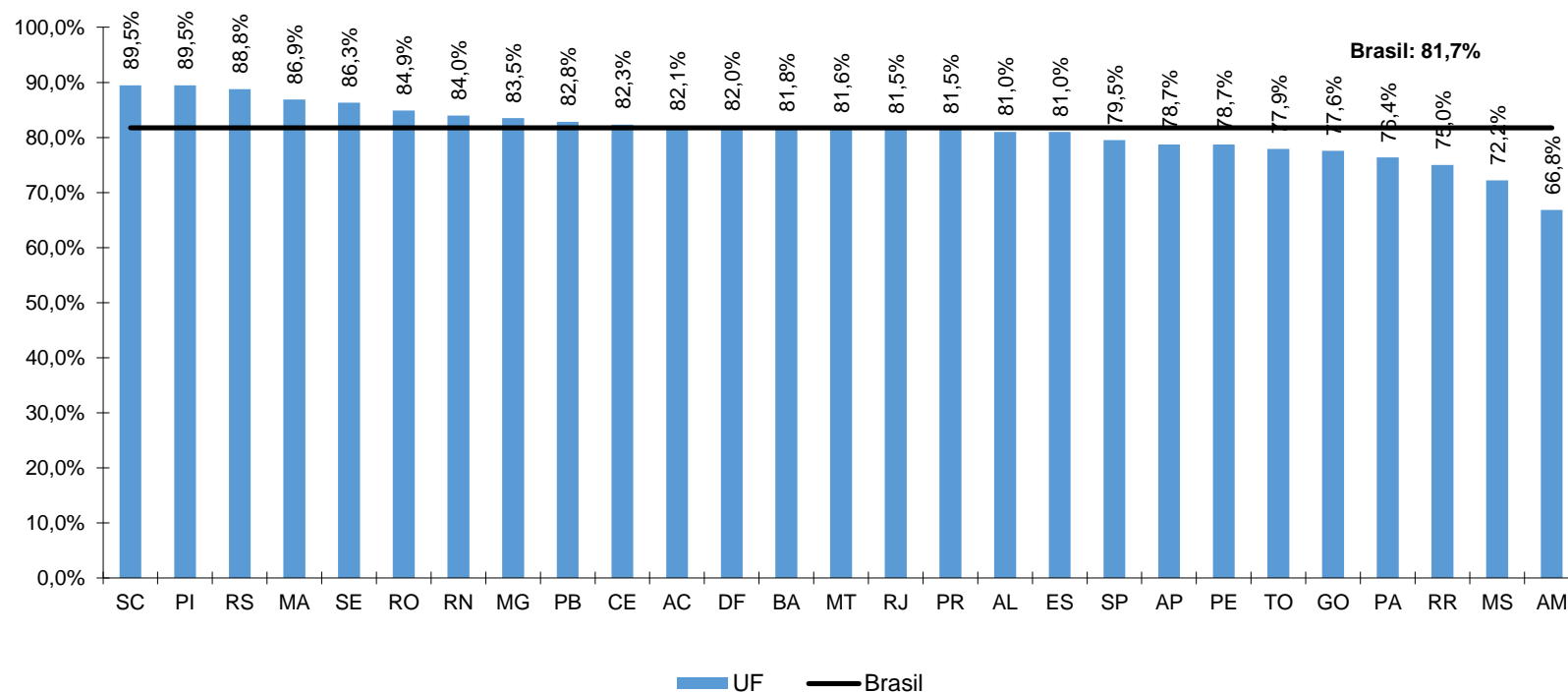

Fonte: PNAD/IBGE – 2015.

Elaboração: SPPS/MF.

*Independente de critério de renda.

Evolução da Cobertura Previdenciária entre os Idosos - 1992 a 2015

(Exclusive Área Rural da Região Norte, salvo Tocantins)

BRASIL*: Idosos de 60 anos ou mais que recebem aposentadoria e/ou pensão ou que continuam contribuindo para algum regime - 1992 a 2015 (Em %) -

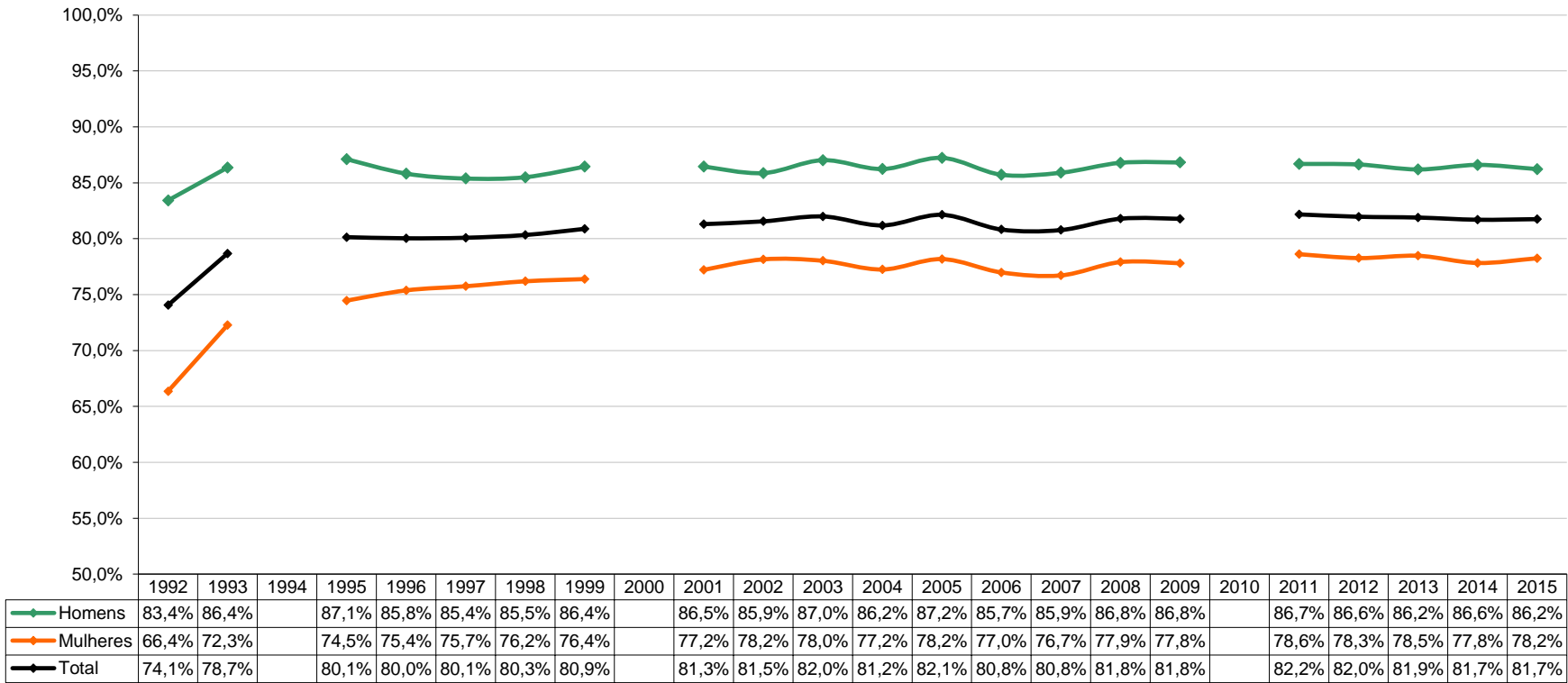

Fonte: PNAD/IBGE – Vários anos.

Elaboração: SPPS/MF.

* Pessoas com idade igual ou superior a 60 anos de idade, independentemente de critério de renda

2. Impactos dos Mecanismos de Proteção Social (Previdência e Assistência Social) sobre a **Pobreza** - Brasil*

* Levando-se em conta todas as pensões e aposentadorias previdenciárias e apenas os benefícios assistenciais permanentes, como os Benefícios de Prestação Continuada previstos na Lei Orgânica da Assistência Social – LOAS.

Impactos dos Mecanismos de Proteção Social (Previdência* e Assistência Social) sobre o Nível de Pobreza** no Brasil - 2015

-

Descrição		Quantidade de Pessoas	% do Total
População de Referência***		199.903.695	100,0%
Renda domiciliar per capita < R\$ 394,00	Incluindo a Renda Previdenciária (a)	52.947.268	26,5%
	Excluindo a Renda Previdenciária (b)	81.181.695	40,6%
Impacto dos Benefícios sobre a "Quantidade de Pobres" (b) - (a)		28.234.427	Redução de 14,1 p.p.

Fonte: PNAD/IBGE - 2015.

Elaboração: SPPS/MF.

* Considerando também os segurados dos Regimes Próprios de Previdência Social – RPPS.

** Linha de Pobreza = ½ salário mínimo.

*** Foram considerados apenas os habitantes de domicílios onde todos os moradores declararam a integralidade de seus rendimentos.

Pontos Percentuais de Redução de Pobreza no Brasil em função das Transferências Previdenciárias por UF - 2015 (Inclusive Área Rural da Região Norte)

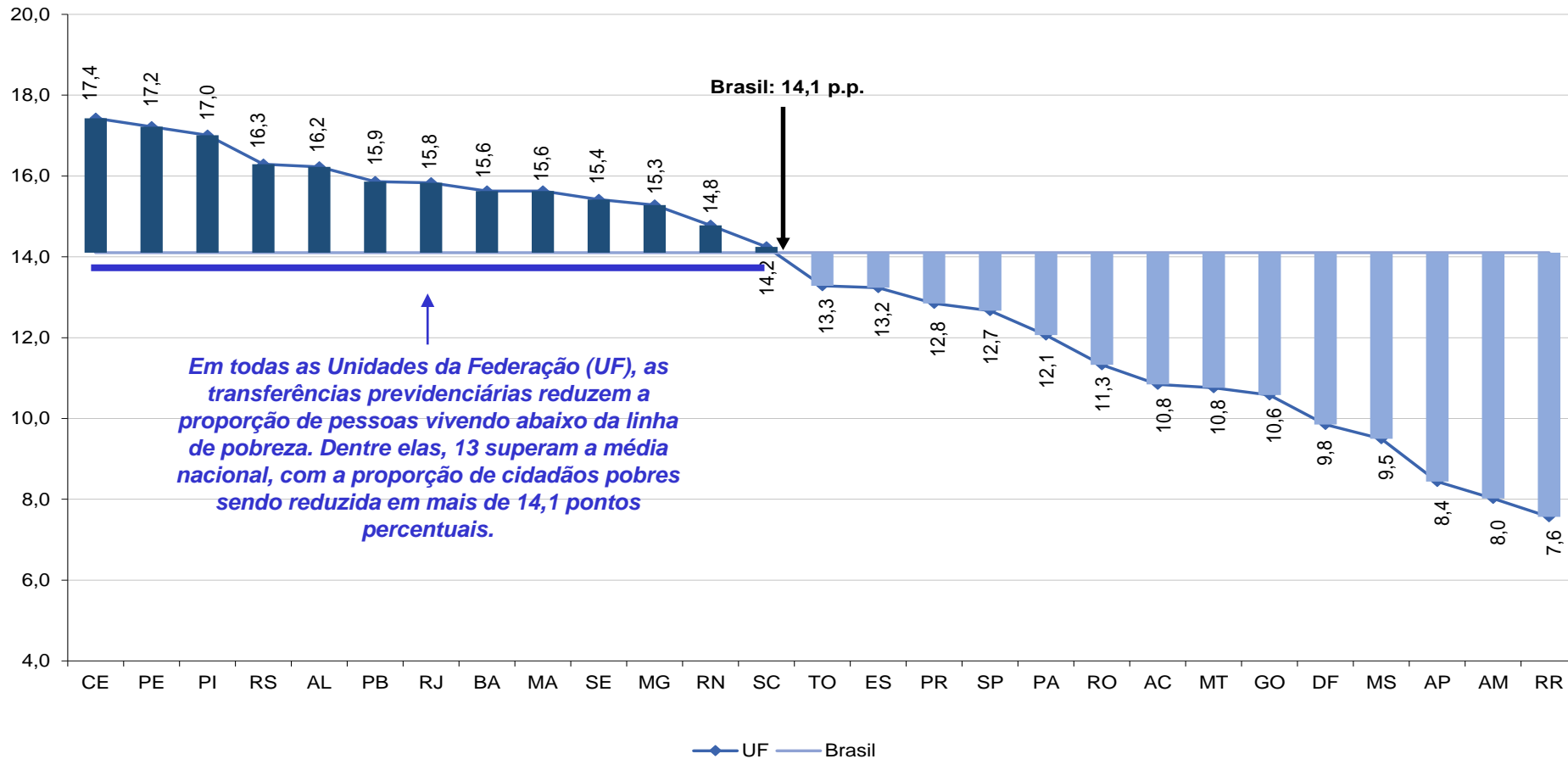

Fonte: PNAD/IBGE - 2015.

Elaboração: SPPS/MF.

Obs.: Foram considerados apenas os habitantes de domicílios onde todos os moradores declararam a integralidade de seus rendimentos.

* Linha de Pobreza = $\frac{1}{2}$ salário mínimo.

Percentual de Pobres* no Brasil, por Idade, com e sem Transferências Previdenciárias – 2015 **(Inclusive Área Rural da Região Norte)**

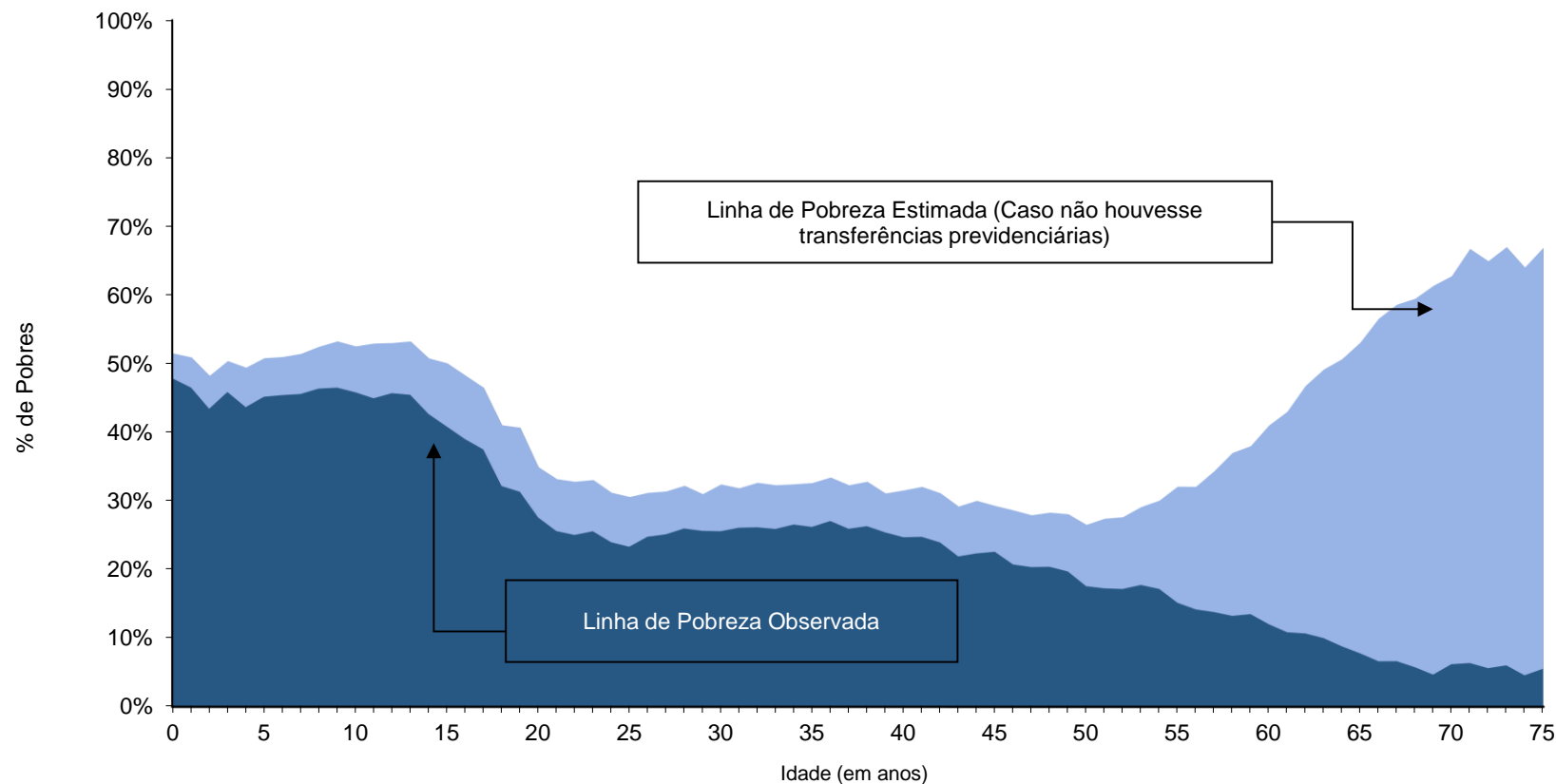

Fonte: PNAD/IBGE – 2015.

Elaboração: SPPS/MF.

Obs.: Foram considerados apenas os habitantes de domicílios onde todos os moradores declararam a integralidade de seus rendimentos.

* Linha de Pobreza = $\frac{1}{2}$ salário mínimo.

Percentual de Pobres no Brasil, com e sem Transferências Previdenciárias - 1992 a 2015 - (1/2 SM a Preços de Set/15)* - (Exclusive Área Rural da Região Norte, salvo Tocantins)

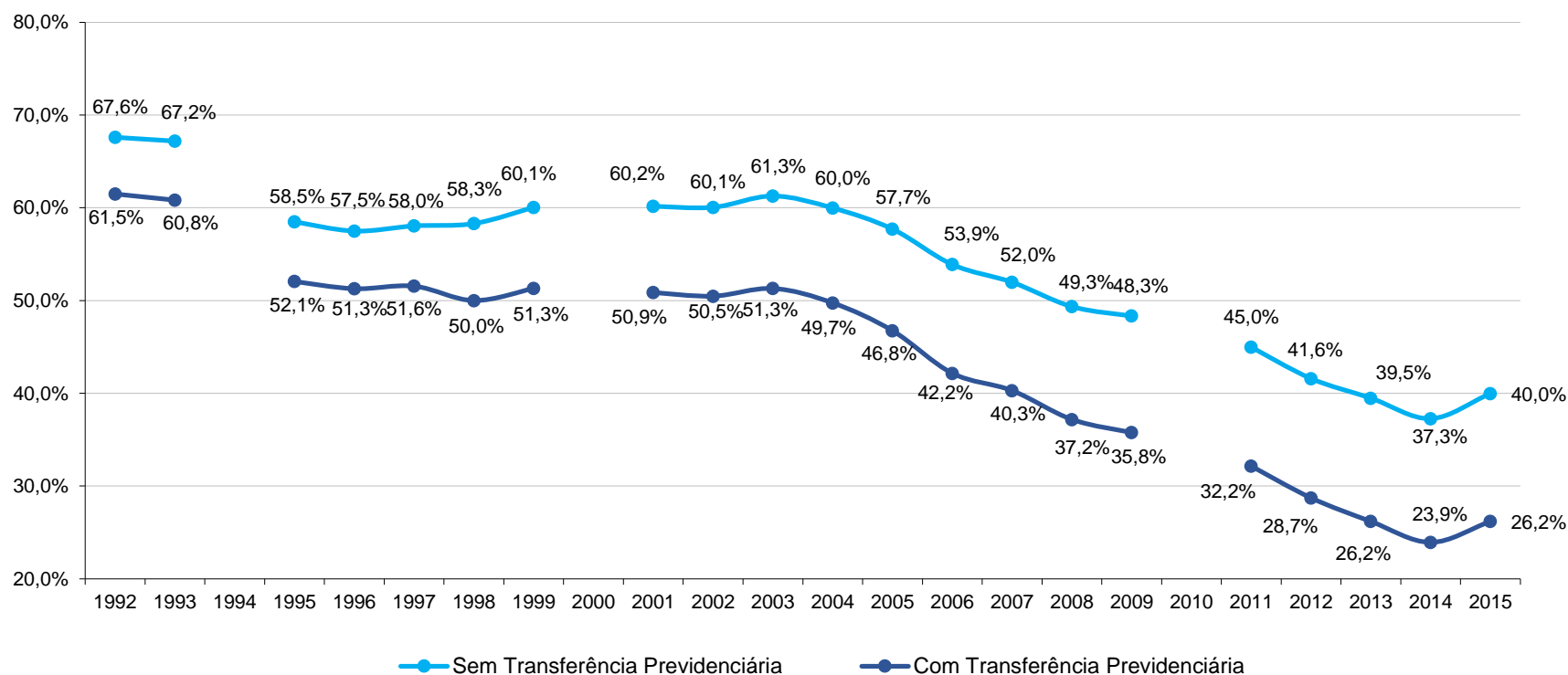

Fonte: PNAD/IBGE – Vários anos.

Elaboração: SPPS/MF.

Obs.: Foram considerados apenas os habitantes de domicílios onde todos os moradores declararam a integralidade de seus rendimentos.

* Linha de Pobreza = 1/2 salário mínimo.

Onde estão os beneficiários *urbanos* da Previdência e onde estariam sem os rendimentos previdenciários? Percentual por décimos da renda domiciliar per capita - Brasil - 2015

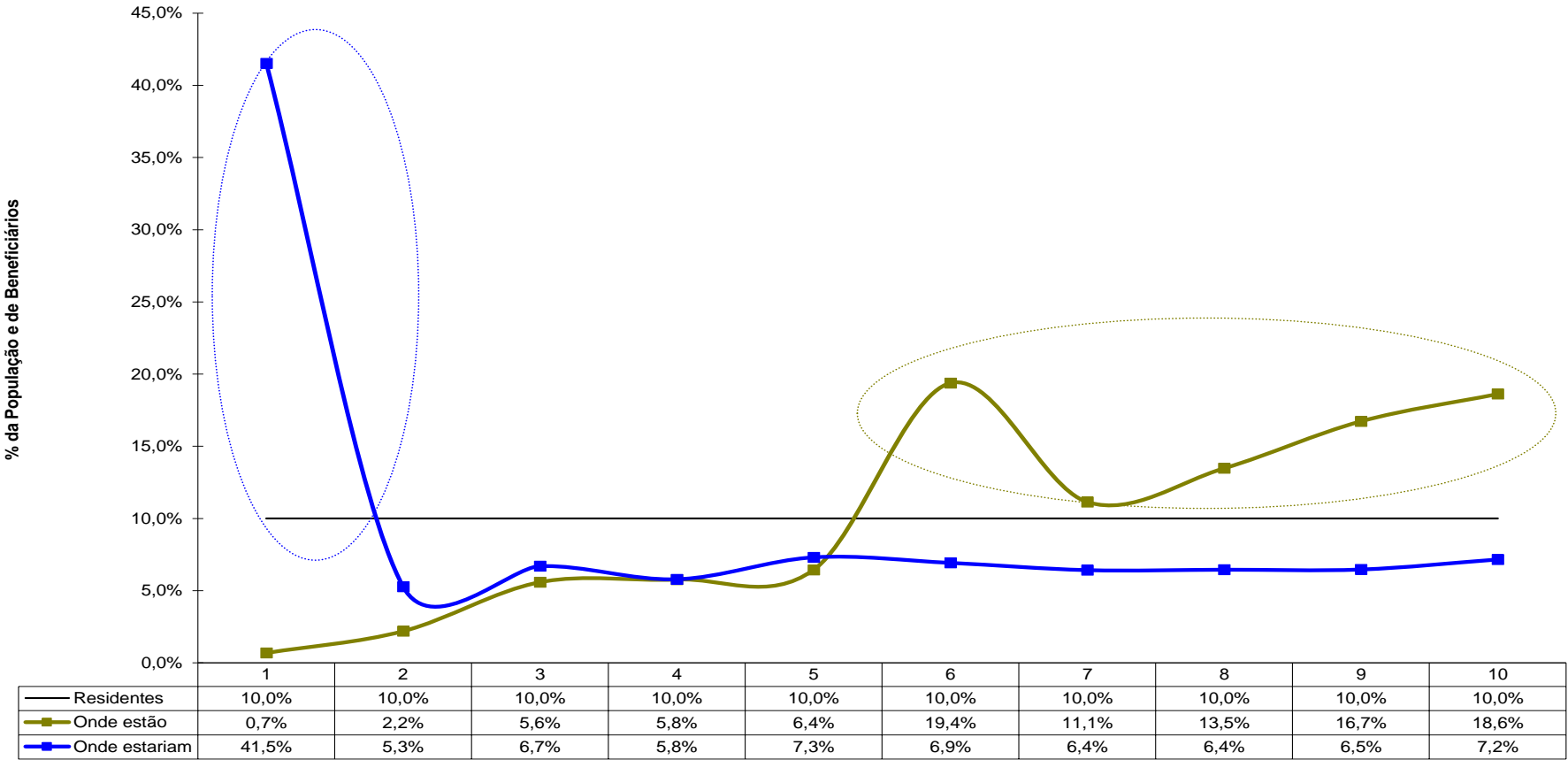

Fonte: Pesquisa Nacional por Amostra de Domicílios - PNAD/IBGE 2015.
Elaboração: SPPS/MF.

Onde estão os beneficiários *rurais* da Previdência e onde estariam sem os rendimentos previdenciários? Percentual por décimos da renda domiciliar per capita - Brasil - 2015

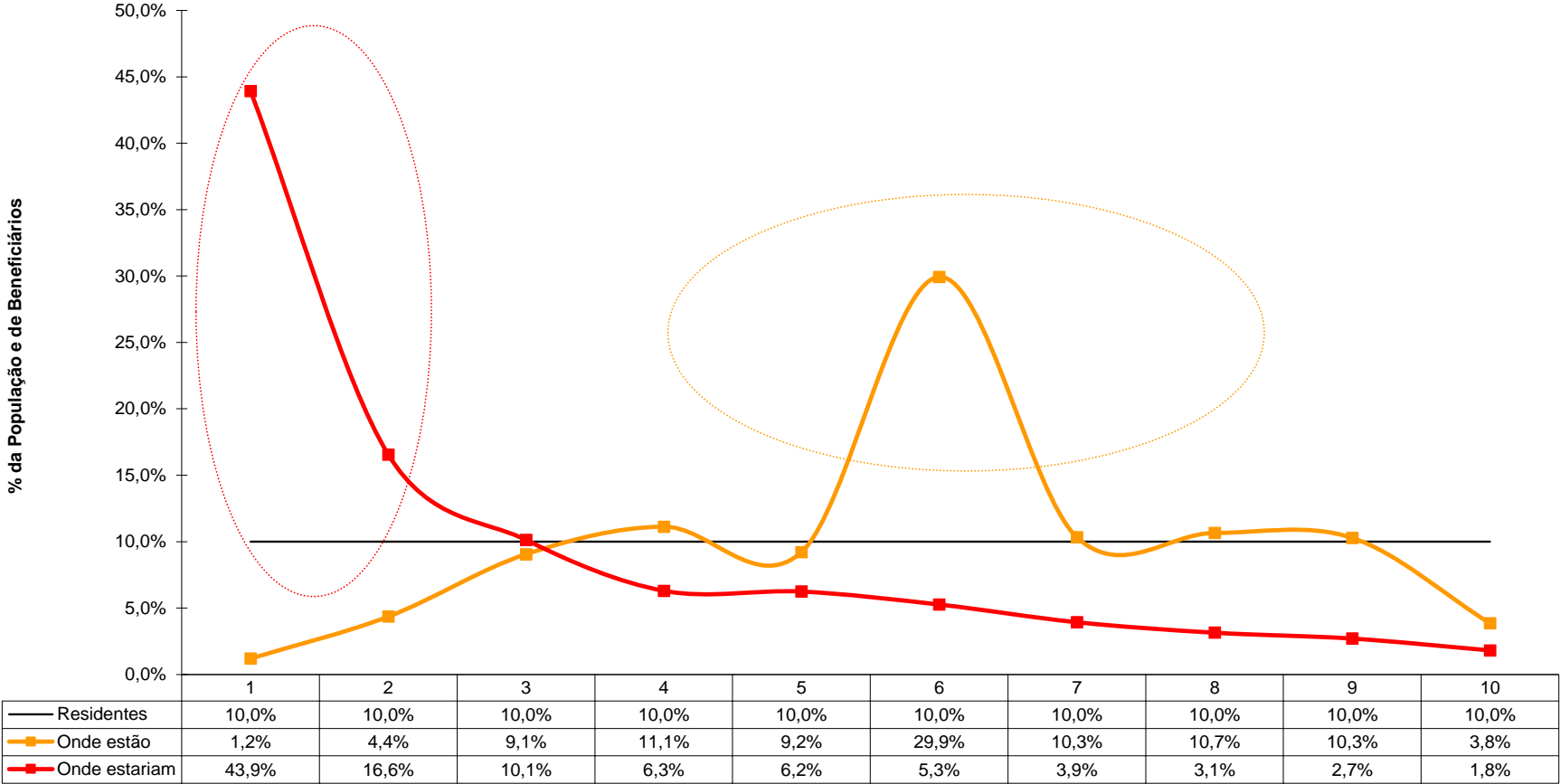

Fonte: Pesquisa Nacional por Amostra de Domicílios - PNAD/IBGE 2015.
Elaboração: SPPS/MF.